

Signo del acordeón



El signo del acordeón es indicativo de inflamación o edema severo de la mucosa colónica. La mucosa realza intensamente con el contraste endovenoso, con atrapamiento o no del contraste oral.

Hospital El Cruce, Florencio Varela. Buenos Aires

Autores: Mc Guire Enrique J. R3, Millan Pacheco Mabel A. R2, Ibarrolaza Ricardo R1

Signo del acordeón



ALTA COMPLEJIDAD EN RED
Hospital El Cruce
Dr. Néstor Carlos Kirchner



Edema de la mucosa colónica

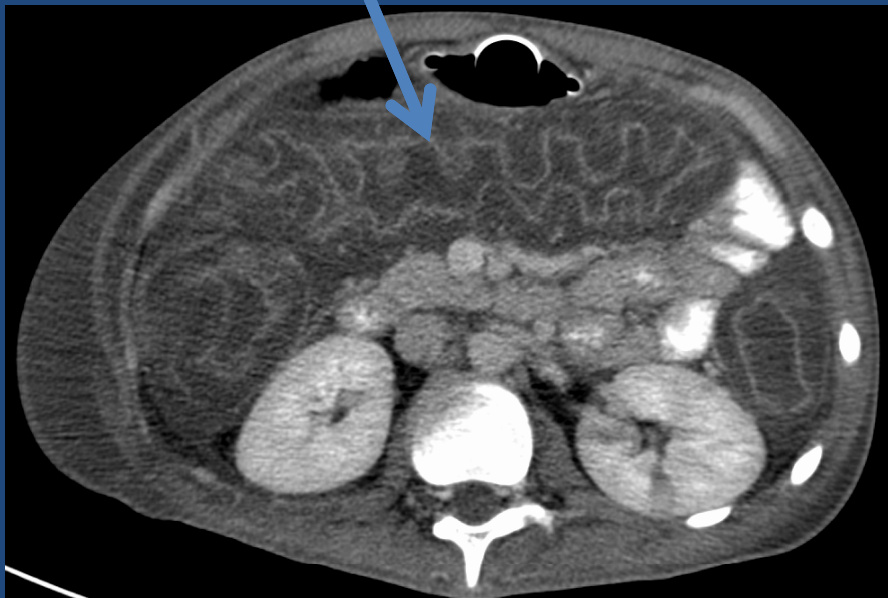

TC abdomen con contraste Fase Venosa



TC abdomen con contraste Fase Arterial

Signo del acordeón



Comunmente se asocia a colitis pseudomembranosa, pero hay que tener en cuenta que existen otras causas de inflamación de la mucosa. El cuadro clínico y la extensión de las asas que afecta nos aportan datos fundamentales para arriar a un correcto diagnóstico.

Bibliografía:

1. Diagnóstico por Imagen: Abdomen. Michael P Federle et al. 2011.
2. Macari M et al. The Accordion Sign at CT: a Nonspecific Finding in Patients with Colonic Edema. Radiology 1999;211:743-746.